



**Narava ogroža ?  
Narava opozarja !**



**Narava opozarja !**

## Razlogi in ukrepi za spremembe

- Stroka razdeljena
  - Ukrepati ? Prilagajati se?
- Kako se odzivajo globalne regije
- EU primat - IIP
  - inovacijsko konkurenčna, snovno in energetska učinkovita nizko ogljična družba
  - Odnos do narave in konkurenčnost
    - Dostop do surovin, energentov
  - KET (novi materiali, nove tehnologije, pametna omrežja, varčna raba energije...)



## EU članice

- Usklajene politike za cilje TR ?
- Pametne odločitve pri vstopnih pogajanjih?

Structure of GDP in 2011

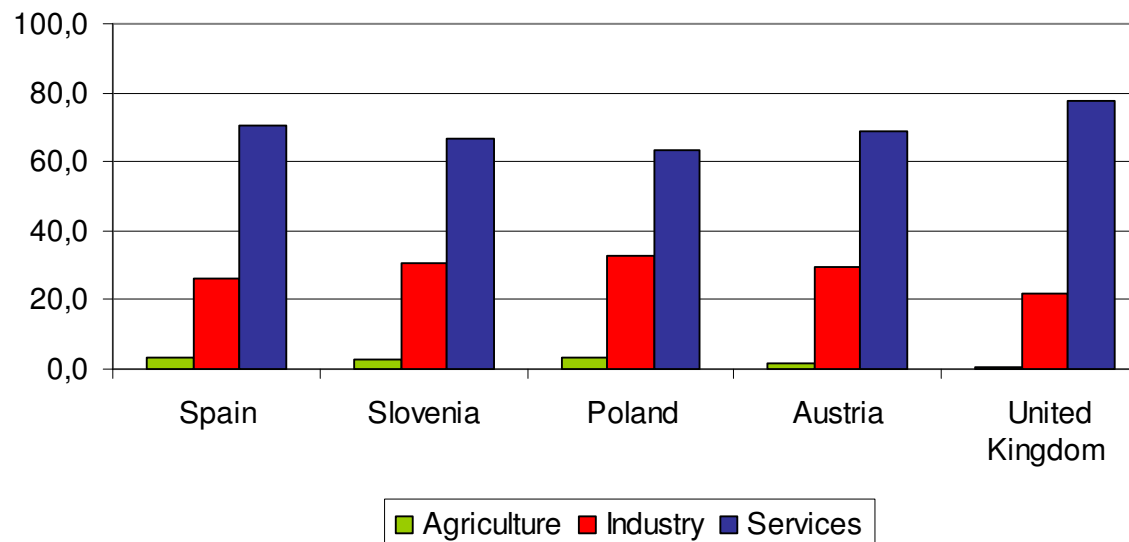

## Slovenija

- Slovenija presega normativne okvire na mnogih področjih varovanja okolja
  - Je to potrebno
  - Korak pred konkurenco ?
- Kako se realizirajo !!
- Slovenija
  - **spoštljivo do narave**
  - vrednote, komunikacija,
- celovito upravljanje z okoljem

# Izbrani okoljski kazalniki, Slovenija

**Cilj: 25/20/20 ????**

	2005	2006	2007	2008	2009	2010	EU 2010
Delež obnovljivih virov energije, v %	10,6	10,5	10	11	14,2	14,7	9,8
Delež cestnega blagovnega prometa, v %	77,3	78,2	79,2	82,2	84	82,3	76,5
Delež odloženih komunalnih odpadkov , v %	78,0	83,8	77,7	74,2	68,8	64,5	37,0
Državna sredstva za RRD za okolje in energijo, v % vseh državnih sredstev za RRD			2,4	4,6	3,9	5,3	6,8
Prihodki od okoljskih davkov, v % BDP; od tega:	3,2	3,0	3,0	3,0	3,6	3,6	2,4
-davki na energijo	2,47	2,35	2,34	2,36	3,00	3,07	1,79
-davki na transport	0,50	0,47	0,49	0,47	0,42	0,41	0,49
-davki na onesnaževanje in rabo naravnih virov	0,24	0,19	0,18	0,17	0,15	0,17	0,10

Vir: ARSO, UNFCCC, Eurostat, SURS, preračuni UMAR.

## Prihodki od okoljskih davkov, 2010, % BDP

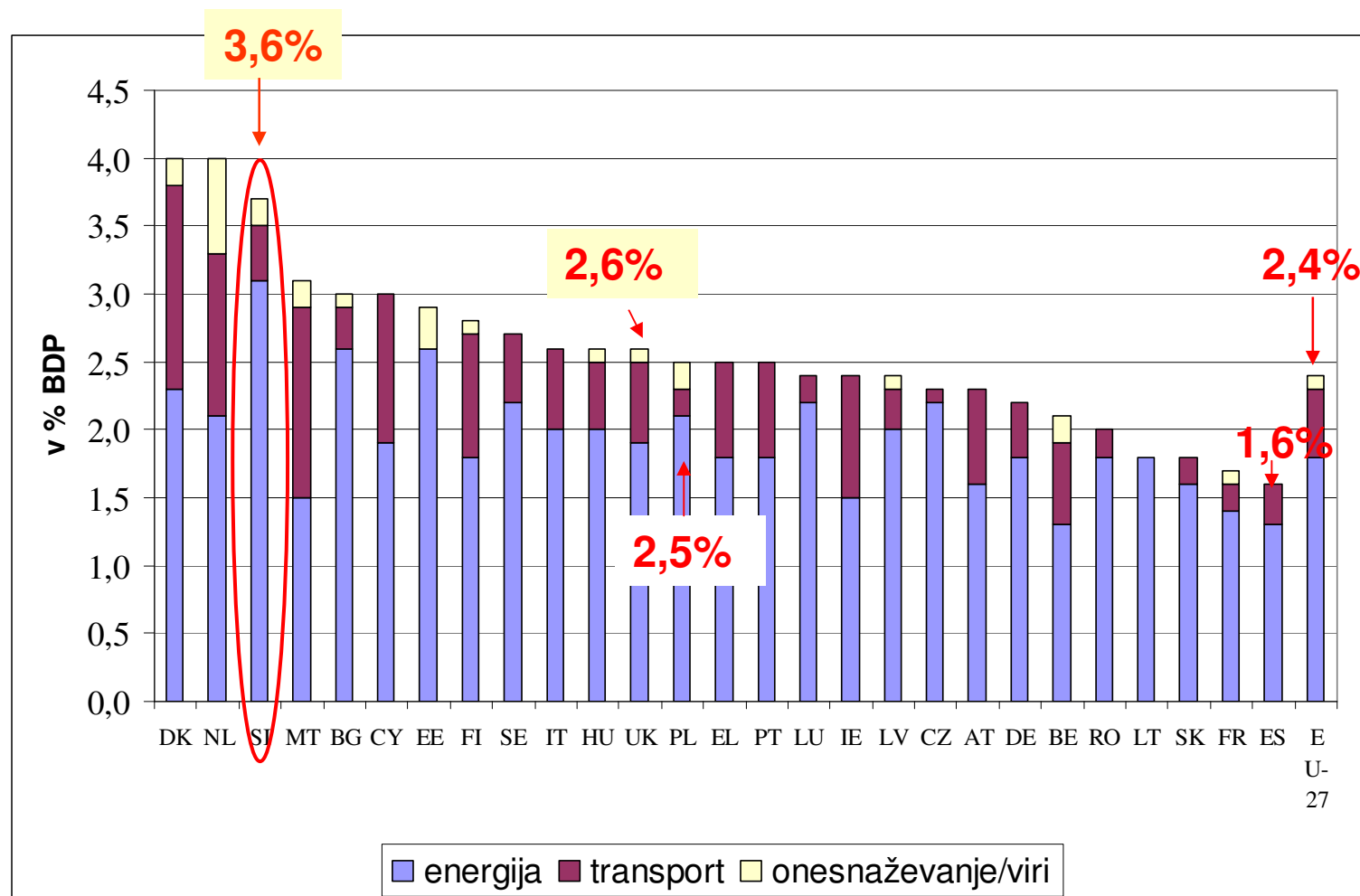

Vir: Taxation trends in the European Union, (Eurostat, European Commission), 2012.

## DELEŽ POVRŠINE DRŽAV EU ZAJET V NATURI 2000

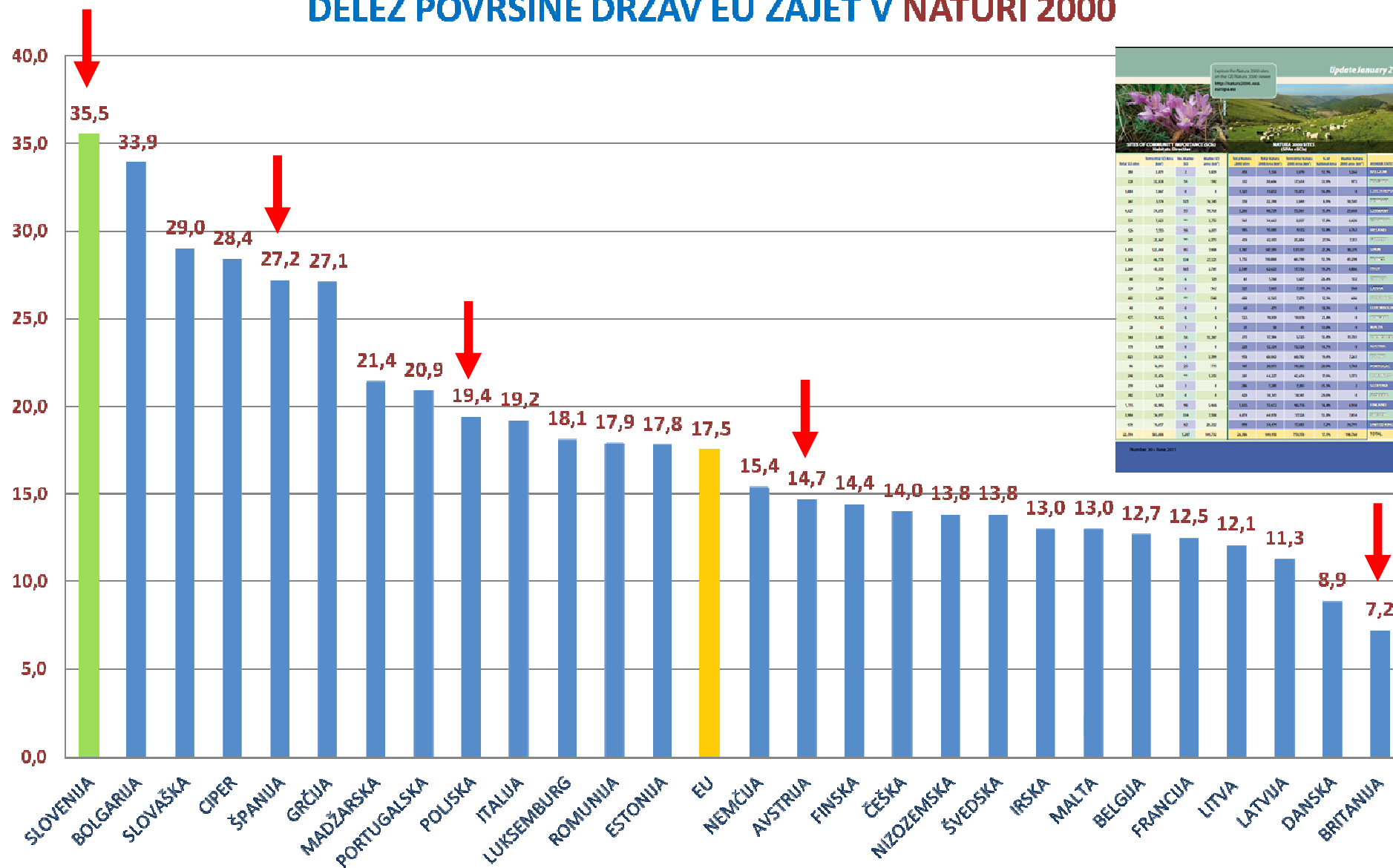

European Natura 2000 sites in the EU Member States  
http://ec.europa.eu/nature

Update January 2011

STATE OF COMMITMENT (MEMBER STATES)	NATURA 2000 SITES		TOTAL NATURA 2000 AREA (1000 ha)		TOTAL NATURA 2000 AREA (% OF LAND)
	Number of sites	Area	Number of sites	Area	
AT	10	1000	10	1000	0,1
BE	10	1000	10	1000	0,1
BG	10	1000	10	1000	0,1
CY	10	1000	10	1000	0,1
CZ	10	1000	10	1000	0,1
DK	10	1000	10	1000	0,1
EE	10	1000	10	1000	0,1
ES	10	1000	10	1000	0,1
FI	10	1000	10	1000	0,1
FR	10	1000	10	1000	0,1
DE	10	1000	10	1000	0,1
GR	10	1000	10	1000	0,1
HU	10	1000	10	1000	0,1
IE	10	1000	10	1000	0,1
IT	10	1000	10	1000	0,1
LU	10	1000	10	1000	0,1
LT	10	1000	10	1000	0,1
LV	10	1000	10	1000	0,1
MT	10	1000	10	1000	0,1
NL	10	1000	10	1000	0,1
PL	10	1000	10	1000	0,1
PT	10	1000	10	1000	0,1
RO	10	1000	10	1000	0,1
SI	10	1000	10	1000	0,1
SK	10	1000	10	1000	0,1
SE	10	1000	10	1000	0,1
UK	10	1000	10	1000	0,1
EU	10	1000	10	1000	0,1



## Poziv vladi za Zeleni razvojni preboj

- Ni res, da
  - je le 10% odgovornih do okolja
  - Vlada popušča sebičnim interesom kapitala
  - Da večje okoljske dajatve znižujejo obremenitve dela
- Je res
  - Nove dajatve znižujejo konkurenčnost okolja – selitev kapitala
  - Podjetja so okoljsko odgovorna
    - Ker jih k temu sili trg (*proizvodi*)
    - Ker jih k temu sili družbeno okolje (*izpusti*),
      - zakonodaja (*izpusti*)
    - Ker jih k temu sili ekonomika (*poraba, odpadki, embalaža*)
  - 7 DM v OVE / 1 v klasični en. Industriji ?

## Vlada popušča kapitalu?

- Prenormiranost, nad EU standardi
- Neusklajenost politik (Okoljska, prostorska, Prometna...),
  - Okoljska zakonodaja >> ostala zakonodaja, cokla v razvoju ?
  - Prostorske omejitve
  - Civilne javnosti
    - ZA zelene spremembe (bioplinarne), Nimby

## Vlada popušča kapitalu? Spodbude za zelene tehnologije

- Davčna politika? Subvencije?
  - Narodno gospodarski vidiki
  - Podjetniški vidiki
- Javna naročila – ZELENA
- Energetska obnova stavb
  - Stroka, širše gledanje
- Demo projekti – reference z IZVOZ
- Sprostitev zelenih investicij

Vpliv na načrtovano verigo HE na srednji Savi

Pregled vlaganj (aktualna varianta)		
Hydroelectric power plants	Planned capacity (MW)	Production, estimate (GWh)
HE Suhadol	41	152
HE Trbovlje	35	126
HE Renke	36	128
HE Ponoviče	68	212
HE Kresnice	30	90
HE Jevnica	30	89
HE Zalog	17	44
HE Šentjakob	17	44
HE Gameljne	28	70
HE Tacen	35	89
<b>skupaj:</b>	<b>336</b>	<b>1044</b>

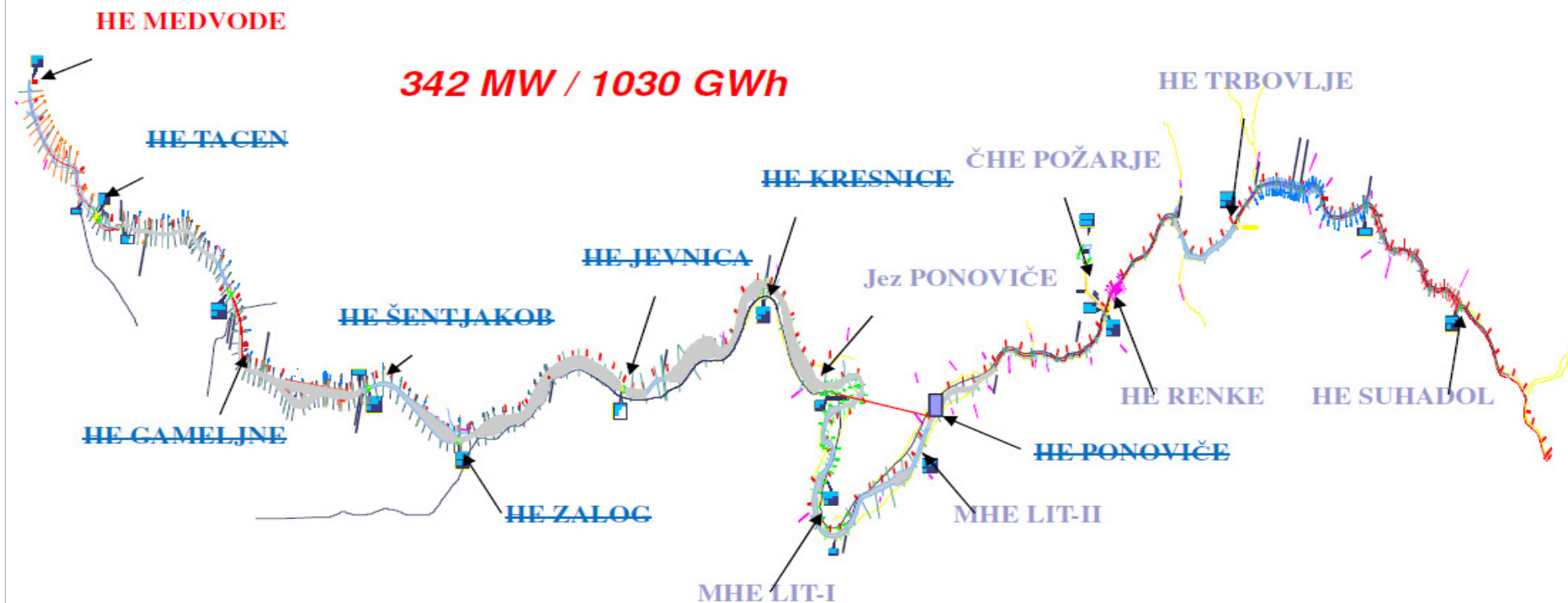

**Je mogoča politika ustvarjalnega  
varstva okolja od restriktivnega  
varovanja narave?  
Z zavračanjem slehernih posegov brez  
rešitev?**